

推 薦
一 般
共通テスト
留 学 生
編 入 学

入試ガイド

Entrance Examination Guide 2022

2022

- ◆学校推薦型選抜 公募推薦方式 ◆一般選抜
- ◆大学入学共通テスト利用選抜 ◆外国人留学生選抜 ◆編入学選抜



 太成学院大学



<https://www.tgu.ac.jp/>

〒587-8555 大阪府堺市美原区平尾1060-1
[E-mail] nyushi@tgu.ac.jp

入試に関するお問い合わせ

 0120-623-732

 看護学部  看護学科

 人間学部  子ども発達学科
 健康スポーツ学科
 心理カウンセリング学科

 経営学部  現代ビジネス学科

 太成学院大学

建学の精神と教育理念

太成学院大学を設置する学校法人天満学園は、1935(昭和10)年に、人間の徳の形成、人格の形成こそ、教育の原点という理念に基づき、「教育は徳なり」を建学の精神として創立されました。

太成学院大学は、学生の教養及び専門知識を高めるよう努めるとともに、学生の自発的学修態度を養い、建学の精神に基づく、偏見のない柔軟で、礼儀正しく思いやりのある人材を育て、もって平和な社会に寄与することを目的としています。

入学者受入れの方針(アドミッション・ポリシー)

太成学院大学では、「建学の精神」、「教学理念」、「教学ビジョン」を踏まえて入学者受入れの方針を以下の通り定めています。

看護学部
●看護学科

- ①学びたい分野を十分理解し、医療人として社会貢献をめざそうとする人
- ②学びの目的をもって自分自身や他者を大切に、自己成長するために頑張ろうとする人
- ③大学生生活を充実させるために協調性・コミュニケーション力・チャレンジ精神をもった人
- ④看護について、主体的かつ持続的に学ぶ意欲が人一倍あるという人
- ⑤看護学を学ぶ上で必要な基礎学力を有し、論理的に考えようとする人

人間学部
●子ども発達学科
●健康スポーツ学科
●心理カウンセリング学科

経営学部
●現代ビジネス学科

- ①大学生生活を充実させるためにチャレンジしようとする人
- ②学習面について不得手なところもあるが、学びの意欲は人一倍あるという人
- ③大学で学ぶことで自らの可能性を見つけ上げたい人

Entrance Examination Guide contents

建学の精神と教育理念／アドミッション・ポリシー ……1	奨学金制度 ……11
入試スタイル／2022年度募集定員 ……2	学費納入金／受験生サポート制度 ……13
入試制度5つの特色 ……3	入試データ ……14
入試タイプを見つけよう ……4	志願者出身校一覧 ……15
入試スケジュール ……5	地域別 志願者・合格者状況 ……16
学校推薦型選抜 公募推薦方式 ……6	インターネット出願の流れ ……17
一般選抜 ……7	入試に関する Q&A / オープンキャンパス ……18
大学入学共通テスト利用選抜 ……9	
外国人留学生選抜／編入学選抜 ……10	

あなたはどのタイプ?

多彩な入試スタイルで合格をめざそう!

太成学院大学の多彩な入試スタイルなら、あなたに合った入試スタイルが見つかるはず。入試ガイドをよく読んで、入試対策に役立ててください!

	学校推薦型選抜 公募推薦方式			一般選抜			大学入学共通テスト 利用選抜		総合型選抜	外国人留学生選抜	編入学選抜
	A日程	B日程 前期	B日程 後期	A日程 前期	B日程 前期	C日程 後期	A日程 前期	B日程 前期			
高校の成績を入試に活かしたい	●	●	●	●		●			●		
自分の得意なことをアピールしたい									●		
オープンキャンパスを入試につなげたい									●		
得意な科目だけで受験したい	●	●	●	●	●	●					
1回の受験で複数の学科を同時に申し込みたい	●	●	●	●	●	●	●	●		●	●
インターネット出願で入学検定料の割引を受けたい	●	●	●	●	●	●	●	●	●		
奨学金の給付を受けたい	●	●	●	●	●	●	●	●	●	●	●
複数回受験の検定料負担を軽くしたい	●	●	●	●	●	●	●	●	●		
2021年内に合格を決めたい	●	●	●						●	●	●
大学入学共通テストの得点を利用したい							●	●			
編入学したい											●

2022年度募集定員

学部	学科	入学定員(1年次)		募集定員					
		学部	学科	総合型選抜	学校推薦型選抜	一般選抜	大学入学共通テスト 利用選抜	外国人留学生 選抜	編入学選抜
人間学部	子ども発達学科		30名	12名	8名	6名	2名	2名	2名
	健康スポーツ学科	200名	130名	64名	45名	11名	4名	6名	4名
	心理 カウンセリング学科		40名	15名	10名	6名	3名	6名	2名
経営学部	現代ビジネス学科	80名	80名	35名	30名	7名	2名	6名	—
看護学部	看護学科	80名	80名	12名	32名	32名	4名	—	—

※学校推薦型選抜には指定校推薦方式と公募推薦方式を含みます。

太成学院大学入試制度 5つの特色!

特色 1

高校の成績を入試に活かそう!

高校時代の
学習成績の状況
を活かせる

学習
成績

全体×5倍 or 10倍や、最高教科×10倍 or 20倍

します!

対象入試

学校推薦型選抜 公募推薦方式の全ての入試、
総合型選抜の一部の入試、一般選抜の一部の入試

募集学部: 看護学部 人間学部 経営学部

●学習成績の状況を点数化し、得点に加算して判定します。

▶詳細 P6~8

特色 2

得意な教科で受験しよう!

得意教科で
勝負ができる!

当日問題を見て
教科を選べる

文系の方も
チャレンジしやすい教科範囲

特色 3

1回の受験で複数学科を出願できる!



※人間学部と経営学部間は双方で複数学科志望できます。看護学部については人間学部・経営学部への複数学科志望はできません。
※女子の方は併設校の太成学院大学歯科衛生専門学校歯科衛生士学科を併願することができます。

対象入試

学校推薦型選抜 公募推薦方式、一般選抜、
大学入学共通テスト利用選抜、外国人留学生選抜、編入学選抜

募集学部: 看護学部 人間学部 経営学部

●試験開始時に全ての問題が手元に配られ、その場で問題を見て好きな教科を選んで受験することが可能です。

▶詳細 P6~8

特色 4

こんなにあるインターネット出願メリット!

入学検定料
割引

願書を取り寄せる
必要なし

24時間
いつでも出願可能!

入力ミス等
すぐに修正OK!

コンビニやネットなど
検定料の支払いが便利

対象入試 **すべての入試に対応**

総合型選抜、学校推薦型選抜、一般選抜、
大学入学共通テスト利用選抜、外国人留学生選抜、編入学選抜

募集学部: 看護学部 人間学部 経営学部

●全日程出願可能。入学志願票による出願も可能です。

▶詳細 P6~10

特色 5

全て返還不要! 奨学金の給付を受けよう!

奨学金制度名	対象入試	対象学部		
		人間学部	経営学部	看護学部
①太成学院大学資格奨学金(早期出願特典あり)	全選抜	●	●	●
②太成学院大学奨学金(早期出願特典あり)	一般選抜(A・B日程)	●	●	●
③総合型選抜奨学金	総合型選抜 1~4期	●	●	●
④一芸一能方式奨学金	総合型選抜 一芸一能方式	●	●	●
⑤女子エール方式奨学金	総合型選抜 女子エール方式	●	●	●

あなたにぴったりの 入試タイプを見つけよう!

高校からの推薦を受けられる
学習成績の状況を
有効に使える入試

学校推薦型選抜公募推薦方式

募集学部:
看護学部 人間学部 経営学部



詳しくはP6へ

太成学院大学
入試のここが **Point!**

学習成績の状況が点数化される!

基礎学力テストに加え、高校の学習状況をみる書類審査と思考力や表現力を重視する面接により評価する方式です。

■試験内容

筆記試験(基礎学力テスト)

学習成績の状況

面接

国語・英語・数学などの基礎学力テスト
※教科は受験学科によって異なります。

複数の面接官と本人のみの個人面接方式で行います。
※時間は5~15分程度

得意教科が活かせる入試

一般選抜

募集学部:
看護学部 人間学部 経営学部



詳しくはP7・8へ

太成学院大学
入試のここが **Point!**

好きな教科で受験できる!

独自の奨学金制度にチャレンジできる!

3教科を選択するⅢ方式、2教科を選択するⅡ方式、1教科を選択するⅠ方式による基礎学力テストにより合否を判定します。一般選抜A日程・B日程は太成学院大学奨学金の対象です。

■試験内容

筆記試験(基礎学力テスト)

国語・英語・数学・生物などの基礎学力テスト
※教科は受験学科によって異なります。

大学入学共通テスト
の点数を利用

大学入学共通テスト利用選抜

募集学部:
看護学部 人間学部 経営学部



詳しくはP9へ

太成学院大学
入試のここが **Point!**

高得点1教科または2教科の合計点と調査書で判定!

一般選抜との併願も可能!

大学入学共通テストの点数と調査書で総合的に合否判定を行います。人間学部と経営学部は1教科(高得点1教科)、看護学部は2教科(国語・英語・数学・理科のうち高得点2教科)が対象となります。

■試験内容

大学入学共通テストで受験したうちの高得点の教科

調査書(参考程度)

併願について

人間学部と経営学部間は双方で複数学科志望できます。看護学部については人間学部・経営学部への複数学科が志望できます。他学部からは看護学部の複数学科志望はできません。また、女子の方は併設校の太成学院大学歯科衛生専門学校歯科衛生士学科を併願することができます。

外国人留学生選抜

太成学院大学入試のここが **Point!**

授業料減免制度対象!

日本語学校等を卒業された外国の方を対象。1年次への入学。

■試験内容

聴写

面接

書類

3年次からのスタート 編入学選抜

太成学院大学入試のここが **Point!**

これまで学んだ
専門科目の単位を活かす!

3年次からスタートして、2年間で卒業できる3年次編入。

■試験内容

小論文

面接

書類

※総合型選抜については、別冊「2022総合型選抜入試ガイド」をご覧ください。

2022年度入学試験日程

●全ての入試で入学志望理由書の提出が必要です。

◆学校推薦型選抜・一般選抜・大学入学共通テスト利用選抜

	対象学部	出願期間		試験日	合否結果発表日	入学手続き			
		郵送(消印有効)	持込(17:00まで)			入学金納入日	学費その他納入日		
学校推薦型選抜 公募推薦方式	A日程	看護学部 人間学部 経営学部	11/ 1日 ~ 11/ 8日	11/ 9日	11/14日	12/ 1日	12/16日	2022 1/ 7日	
	B日程	前期	看護学部 人間学部 経営学部	11/15日 ~ 11/26日	11/29日	12/ 4日	12/10日	12/22日	2022 1/14日
		後期	看護学部 人間学部 経営学部	11/29日 ~ 12/10日	12/13日	12/18日	12/23日	2022 1/ 7日	2022 1/27日
一般選抜	A日程	前期	2022 1/10日 ~ 2022 1/21日	2022 1/24日	2022 1/29日	2022 2/ 3日	2022 2/14日	2022 2/24日	
		後期	看護学部 人間学部 経営学部	2022 1/17日 ~ 2022 1/28日	2022 1/31日	2022 2/ 4日	2022 2/10日	2022 2/17日	2022 3/ 3日
	B日程	前期	看護学部 人間学部 経営学部	2022 1/31日 ~ 2022 2/11日	2022 2/14日	2022 2/18日	2022 2/25日	2022 3/ 3日	2022 3/11日
		後期	看護学部 人間学部 経営学部	2022 2/14日 ~ 2022 2/25日	2022 2/28日	2022 3/ 4日	2022 3/ 7日	2022 3/11日	2022 3/17日
	C日程	前期	人間学部 経営学部	2022 2/21日 ~ 2022 3/ 4日	2022 3/ 7日	2022 3/14日	2022 3/14日	2022 3/22日	2022 3/22日
		後期	人間学部 経営学部	2022 1/ 4日 ~ 2022 1/28日	-	2022 2/10日	2022 2/17日	2022 3/ 3日	2022 3/11日
大学入学 共通テスト 利用選抜	A日程	前期	2022 1/31日 ~ 2022 2/11日	-	2022 2/25日	2022 3/ 3日	2022 3/11日	2022 3/17日	
		後期	看護学部 人間学部 経営学部	2022 2/7日 ~ 2022 2/25日	-	2022 3/ 7日	2022 3/11日	2022 3/17日	
	B日程	前期	看護学部 人間学部 経営学部	2022 2/14日 ~ 2022 3/ 4日	-	2022 3/14日	2022 3/22日	2022 3/22日	
		後期	人間学部 経営学部	-	-	-	-	-	

◆外国人留学生選抜・編入学選抜

	対象学部	出願期間		試験日	合否結果発表日	入学手続き		
		郵送(消印有効)	持込(17:00まで)			入学金納入日	学費その他納入日	
外国人留学生 選抜	A日程	人間学部 経営学部	9/20日 ~ 10/ 6日	10/ 7日	10/16日	11/ 4日	12/ 2日	
	B日程	前期	人間学部 経営学部	2022 1/10日 ~ 2022 1/27日	2022 1/28日	2022 2/ 4日	2022 2/10日	2022 3/ 3日
		後期	人間学部 経営学部	2022 1/24日 ~ 2022 2/ 9日	2022 2/10日	2022 2/18日	2022 2/25日	2022 3/11日
C日程	人間学部 経営学部	2022 2/ 7日 ~ 2022 2/24日	2022 2/25日	2022 3/ 4日	2022 3/ 7日	2022 3/11日	2022 3/17日	
編入学選抜	A日程	人間学部	10/25日 ~ 11/ 5日	11/ 8日	11/14日	11/19日	12/ 3日	12/24日
	B日程	人間学部	11/15日 ~ 11/26日	11/29日	12/ 4日	12/10日	12/23日	2022 1/14日
	C日程	人間学部	2022 1/31日 ~ 2022 2/11日	2022 2/14日	2022 2/18日	2022 2/25日	2022 3/ 3日	2022 3/11日

※総合型選抜については、別冊「2022総合型選抜入試ガイド」をご覧ください。
 ※すべての入試がインターネット出願となります。詳しくはP17および太成学院大学受験生応援サイトをご確認ください。
 ※新型コロナウイルスの感染状況によってはスケジュールが変更となる場合があります。各選抜の詳細につきましては、2022年度募集要項にて必ずご確認ください。

学習成績の状況を有効に使える入試

学校推薦型選抜 公募推薦方式

募集学部：
看護学部 人間学部 経営学部

POINT

基礎学力テストに加え、高校の学習状況を書類審査で、受験生のコミュニケーション力を面接により評価する方式です。

志 = 志願票 調 = 調査書 入 = 入学志望理由書 推 = 学校長推薦書 DL = ダウンロード後記入

入試スケジュール

	出願期間	試験日	合否結果発表日	入学手続き
A日程	11/ 1日 ~ 11/ 8日 ※持込: 11/ 9日	11/14日	12/ 1日	<入学金納入> 12/16日 <学費その他> 1/ 7日
B日程	前期 11/15日 ~ 11/26日 ※持込: 11/29日	12/ 4日	12/10日	<入学金納入> 12/22日 <学費その他> 1/14日
	後期 11/29日 ~ 12/10日 ※持込: 12/13日	12/18日	12/23日	<入学金納入> 1/ 7日 <学費その他> 1/27日

※郵送は消印有効、持込は17:00まで

出願資格

- 出身(在籍)高等学校・中等教育学校長から推薦された2022年3月卒業見込みの方、または2021年3月以後に卒業した方
- 看護学部は女子の方 ※個別の入学資格審査については事前に入試課までご連絡ください。

出願書類 出願方法

志 志願票 入 入学志望理由書 DL 調 調査書 推 学校長推薦書

DL DL

ネットで登録 → 印刷 → 郵便で送る ◀必要書類の詳細は、募集要項でご確認ください。

入 入学志望理由を400字以内で記入してください。
推 プリントアウトしたものを高等学校に提出してください。
 ※公募推薦方式を複数回受験される場合、調査書・推薦書は1回のみ必要。志願票はそれぞれ必要です。

入学検定料

35,000円 (公募推薦方式を複数回受験の場合、2回目の検定料は免除します)
 インターネット出願の場合検定料は、5,000円割引きの**30,000円**になります。

【試験内容・選考方法】 (試験教科は当日、試験会場でご確認ください。)

人間学部・経営学部

I方式 [1教科選択型]

- A日程: 筆記試験(基礎学力テスト) 50点 + 学習成績の状況(最高教科×20倍) 100点 + 面接 15点 = **165点満点**
- B日程(前期): 筆記試験(基礎学力テスト) 50点 + 学習成績の状況(最高教科×10倍) 50点 + 面接 15点 = **115点満点**
- B日程(後期): 筆記試験(基礎学力テスト) 50点 + 学習成績の状況(全体×10倍) 50点 + 面接 15点 = **115点満点**

●国語●英語●数学 ◀1教科を選択

看護学部

I方式 [1教科選択型]

- B日程(前期): 筆記試験(基礎学力テスト) 75点 + 学習成績の状況(全体×5倍) 25点 + 面接 15点 = **115点満点**

●国語●英語●数学 ◀1教科を選択

II方式 [2教科選択型]

- A日程: 筆記試験(1教科50点) 100点 + 学習成績の状況(全体×5倍) 25点 + 面接 15点 = **140点満点**
- B日程(後期): 筆記試験(1教科50点) 100点 + 学習成績の状況(全体×5倍) 25点 + 面接 15点 = **140点満点**

●国語●英語●数学●生物(基礎) ◀2教科を選択

学校推薦型選抜 指定校推薦方式

本学が指定する高等学校および中等教育学校で、一定の推薦基準を満たす生徒を対象とする学校長の推薦を必要とする入試制度です。
 ※在籍する高校および中等教育学校が指定になっているかは、直接在籍校にお問い合わせください。

◆詳細については2022年度募集要項で必ずご確認ください。

得意教科が活かせる入試制度 一般選抜

募集学部：
看護学部 人間学部 経営学部

POINT 3教科を選択するⅢ方式、2教科を選択するⅡ方式、1教科を選択するⅠ方式による基礎学力テストにより合否を判定します。

志 = 志願票 調 = 調査書 入 = 入学志望理由書 DL = ダウンロード後記入

		出願期間	試験日	合否結果発表日	入学手続き
A日程	前期	1/10日～1/21日 ※持込:1/24日	1/29日	2/ 3日	<入学金納入> 2/14日 <学費その他> 2/24日
	後期		1/30日		
B日程	前期	1/17日～1/28日 ※持込:1/31日	2/ 4日	2/10日	<入学金納入> 2/17日 <学費その他> 3/ 3日
	後期	1/31日～2/11日 ※持込:2/14日	2/18日		
C日程	前期	2/14日～2/25日 ※持込:2/28日	3/ 4日	3/ 7日	<入学金納入> 3/11日 <学費その他> 3/17日
	後期	2/21日～3/ 4日 ※持込:3/ 7日	3/14日		

※郵送は消印有効、持込は17:00まで

出願資格	<ol style="list-style-type: none"> 1 高等学校もしくは中等教育学校を卒業した方および2022年3月卒業見込みの方 2 通常の課程による12年の学校教育を修了した方あるいは同等の学力を有する方 3 学校教育法施行規則第150条の規定により高等学校を卒業した方または同等以上の学力があると認められる方および2022年3月31日までにこれに該当する見込みの方 4 看護学部は女子の方 5 その他本学において個別の入学資格審査により、高等学校を卒業した方と同等以上の学力があると認められる方 <p>※個別の入学資格審査については事前に入試課までご連絡ください。</p>
出願書類 出願方法	<p>志願票 入学志望理由書 DL 印刷 郵便で送る</p> <p>ネットに登録 → 印刷 → 郵便で送る ◀必要書類の詳細は、募集要項でご確認ください。</p> <p>入学志望理由を400字以内で記入してください。 ※一般選抜を複数回受験される場合、調査書は1回目のみ必要。志願票はそれぞれ必要です。</p>
入学検定料	<p>35,000円 (一般選抜を複数回受験の場合、2回目・4回目・6回目の検定料は免除します)</p> <p>インターネット出願の場合検定料は、5,000円割引きの30,000円になります。</p> <p>※A日程前期Ⅱa、Ⅲa方式を同時出願する場合は、プラス5,000円で出願できます</p>

【試験内容・選考方法】 (試験教科は当日、試験会場にて選択できます。)

	人間学部	経営学部	看護学部
A日程前期	Ⅱ方式 筆記試験(基礎学力テスト) ●国語●英語●数学 2教科を選択 1教科100点 + 1教科100点 + 学習成績の状況 全体の10倍 50点 250点満点 +5,000円(希望者のみ)	Ⅲ方式 筆記試験(基礎学力テスト) ●国語●英語●数学●生物 3教科を選択 1教科100点 + 1教科100点 + 1教科100点 300点満点 +5,000円(希望者のみ)	Ⅲa方式 筆記試験(基礎学力テスト) ●国語●英語●数学●生物 3教科を選択 1教科100点 + 1教科100点 + 1教科100点 200点満点 3教科から高得点の2教科で判定
	Ⅱa方式 筆記試験(基礎学力テスト) ●国語●英語●数学 2教科を選択 1教科100点 + 1教科100点 + 学習成績の状況 全体の10倍 50点 150点満点 2教科から高得点の1教科で判定	Ⅲa方式 筆記試験(基礎学力テスト) ●国語●英語●数学●生物 3教科を選択 1教科100点 + 1教科100点 + 1教科100点 200点満点 3教科から高得点の2教科で判定	
	Ⅰ方式 筆記試験(基礎学力テスト) ●国語●英語●数学 1教科を選択 1教科100点 100点満点	Ⅱ方式 筆記試験(基礎学力テスト) ●国語●英語●数学●生物 2教科を選択 1教科100点 + 1教科100点 200点満点	

◆詳細については2022年度募集要項で必ずご確認ください。

【試験内容・選考方法】 (試験教科は当日、試験会場にて選択できます。)

	人間学部	経営学部	看護学部
B日程前期・後期	Ⅰ方式 筆記試験(基礎学力テスト) ●国語●英語●数学 1教科を選択 1教科100点 100点満点	Ⅱ方式 筆記試験(基礎学力テスト) ●国語●英語●数学●生物* 2教科を選択 *生物はB日程前期のみ試験教科に含まれます。 1教科100点 + 1教科100点 200点満点	
	Ⅰ方式 筆記試験(基礎学力テスト) ●国語●英語●数学* 1教科を選択 *数学はC日程前期のみ試験教科に含まれます。 1教科100点 100点満点 or (Ⅰ方式、Ⅳ方式両方に出願することもできます) +5,000円(希望者のみ)	Ⅳ方式 学習成績併用型 基礎学力テスト 1教科100点 + 学習成績の状況 全体の10倍 50点 150点満点	

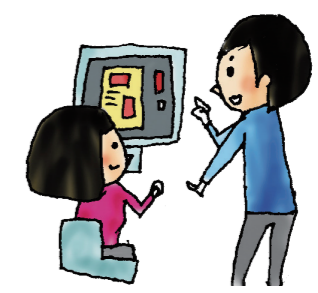

複数判定について

- 一般選抜A日程前期、看護学部(Ⅲ方式・Ⅲa方式)、人間学部(Ⅱ方式・Ⅱa方式)を同時出願する場合、入学検定料35,000円にプラス5,000円で出願することができます。インターネット出願の場合、検定料は5,000円割引きとなります。
- C日程、Ⅰ方式とⅣ方式を同時出願する場合、入学検定料35,000円にプラス5,000円で出願することができます。インターネット出願の場合、検定料は5,000円割引きとなります。

◆詳細については2022年度募集要項で必ずご確認ください。

太成学院大学 奨学金対象選抜について

- 一般選抜A日程、B日程の前期・後期は太成学院大学奨学金の対象入試です。
- 太成学院大学奨学金制度を希望される方は出願時に、必ず申請してください。出願後の申請はできません。
- 2教科もしくは3教科(A日程前期看護学部のみ)の合計点で判定を行います。

最大2年間分の授業料免除!

対象学部: 人間学部 経営学部 看護学部

対象入試 一般選抜 A日程前期・後期 / 一般選抜 B日程前期・後期

分類	給付対象者	奨学金内容
S1 奨学生	対象入試で第1志望の学科に合格し、奨学金制度を希望した方で、対象入試合格者の上位10%以内の方	授業料の半額を最長4年間免除
S2 奨学生	対象入試で第1志望の学科に合格し、奨学金制度を希望し、対象入試合格者の上位20%以内の方	授業料の半額を初年度のみ免除

大学入学共通テストの点数を利用

大学入学共通テスト利用選抜



POINT 大学入学共通テストの点数と調査書で総合的に合否判定を行います。学校での学力試験は課しません。

志 = 志願票 調 = 調査書 入 = 入学志望理由書 DL = ダウンロード後記入

入試スケジュール

	出願期間	合否結果発表日	入学手続き
A日程	前期 1/4☎~1/28☎	2/10☎	<入学金納入> 2/17☎ <学費その他> 3/3☎
	後期 1/31☎~2/11☎	2/25☎	<入学金納入> 3/3☎ <学費その他> 3/11☎
B日程	前期 2/7☎~2/25☎	3/7☎	<入学金納入> 3/11☎ <学費その他> 3/17☎
	後期 2/14☎~3/4☎	3/14☎	<入学金納入> 3/22☎ <学費その他> 3/22☎

※郵送は消印有効

- ### 出願資格
- 1 高等学校もしくは中等教育学校を卒業した方および2022年3月卒業見込みの方
 - 2 通常の課程による12年の学校教育を修了した方あるいは同等の学力を有する方
 - 3 学校教育法施行規則第150条の規定により高等学校を卒業した方または同等以上の学力があると認められる方および2022年3月31日までにこれに該当する見込みの方
 - 4 人間学部の方と経営学部の方は令和4年度大学入学共通テストを1教科以上受験した方
看護学部の方は令和4年度大学入学共通テストを国語・英語・数学・理科のうち2教科以上受験した女子の方

出願書類

志願票 入学志望理由書 DL 印刷 郵便で送る

志願票 調査書 入学志望理由書

ネットで登録 → 印刷 → 郵便で送る

入学志望理由書を400字以内で記入してください。
 ※大学入学共通テスト利用選抜を複数回受験される場合、調査書は1回目のみ必要。志願票はそれぞれ必要です。

入学検定料 15,000円 (大学入学共通テスト利用選抜を複数回受験の場合、2回目の検定料は免除します)
 ※一般選抜C日程後期と大学入学共通テスト利用選抜B日程後期を併願する場合、大学入学共通テスト利用選抜の検定料を免除します。

【試験内容・選考方法】

**人間学部
経営学部**

大学入学共通テスト受験科目のうち
高得点1教科

100点満点

看護学部

国語 英語 数学 理科

のうち
高得点2教科

200点満点

- ※1 国語については【近代以降の文章の得点】または【古典の得点】のどちらかの高得点が対象になります。
- ※2 外国語の【英語】については【筆記とリスニングの得点】または【筆記のみの得点】のどちらかの高得点が対象になります。
- ※3 国語と英語は100点満点に換算します。
- ※4 理科・数学については下表の科目が対象です。

	看護学部	人間学部・経営学部
理科	①【生物基礎】【化学基礎】【物理基礎】より2科目または②【生物】【化学】【物理】より1科目選択。	①【生物基礎】【化学基礎】【物理基礎】【地学基礎】より2科目または②【生物】【化学】【物理】【地学】より1科目選択。
数学	「数学I」「数学I・数学A」「数学II」「数学II・数学B」から1科目	「数学I」「数学I・数学A」「数学II」「数学II・数学B」「簿記・会計」「情報関係基礎」から1科目

※5 看護学部を受験する方で、人間学部または経営学部を併願する場合、人間学部と経営学部については、該当科目にて合否を判定します。
 ◆詳細については2022年度募集要項で必ずご確認ください。

日本語学校等を卒業された
外国の方を対象とした入試

外国人留学生選抜



入試スケジュール

	出願期間	試験日	合否結果発表日	入学手続き
一般	A日程 9/20☎~10/6☎ ※持込: 10/7☎	10/16☎	10/21☎	<入学金納入> 11/4☎ <学費その他> 12/2☎
	B日程 前期 1/10☎~1/27☎ ※持込: 1/28☎	2/4☎	2/10☎	<入学金納入> 2/17☎ <学費その他> 3/3☎
	B日程 後期 1/24☎~2/9☎ ※持込: 2/10☎	2/18☎	2/25☎	<入学金納入> 3/3☎ <学費その他> 3/11☎
C日程 2/7☎~2/24☎ ※持込: 2/25☎	3/4☎	3/7☎	<入学金納入> 3/11☎ <学費その他> 3/16☎	

※郵送は消印有効、持込は17:00まで

出願資格

- 1 日本留学試験の「日本語」科目、日本語能力試験、実用日本語検定のいずれか1つ以上受験した方
- 2 日本語教育施設または日本の高等教育機関で6ヶ月以上の日本語教育を受けた方
- 3 日本で留学生生活を送る上で経費支弁状況に問題のない方
- 4 日本国在住の保証人がいる方、または出身日本語学校長もしくはそれに準ずる方による保証が得られる方
- 5 「留学」の在留資格を受けられる方
- 6 外国籍を有し、外国における学校教育の12年の課程を修了した方、または2022年3月31日までに終了見込みの方
- 7 本学が上記と同等以上の資格を有すると認められた方

①~⑤はすべてに該当
⑥・⑦はいずれかに該当

出願書類

- 1 志願票
- 2 入学志望理由書
- 3 日本語学校等の修了(見込)証明書
- 4 日本語学校等の成績証明書
- 5 身元保証書
- 6 卒業(修了)証明書
- 7 成績証明書
- 8 日本留学試験成績通知書・日本語能力試験合否結果通知書・実用日本語検定 成績表(成績証明書)
- 9 住民票

入学検定料 10,000円

【試験内容・選考方法】

一般

聴写+面接+書類

総合判定

減免制度

1年次~4年次まで...**30%**
授業料が減免されます

聴写(ディクテーション)...教員が読み上げた文章を書き写します。 ◆詳細については2022年度募集要項で必ずご確認ください。

3年次からスタートして
2年間で卒業できる3年次編入

編入学選抜



入試スケジュール

	出願期間	試験日	合否結果発表日	入学手続き
一般	A日程 10/25☎~11/5☎ ※持込: 11/8☎	11/14☎	11/19☎	<入学金納入> 12/3☎ <学費その他> 12/24☎
	B日程 11/15☎~11/26☎ ※持込: 11/29☎	12/4☎	12/10☎	<入学金納入> 12/23☎ <学費その他> 1/14☎
	C日程 1/31☎~2/11☎ ※持込: 2/14☎	2/18☎	2/25☎	<入学金納入> 3/3☎ <学費その他> 3/11☎

※郵送は消印有効、持込は17:00まで

出願資格

- 1 大学・短期大学・高等専門学校を卒業した方、または2022年3月卒業見込みの方
- 2 大学・短期大学に2年以上在学し62単位以上を修得している方、または2022年3月修得見込みの方
- 3 修業年限が2年以上で総授業時間が1700時間以上の専修学校専門課程を修了した方または、2022年3月修了見込みの方
- 4 その他、上記と同等以上の学力があると認められた方

出願書類

- 1 志願票
- 2 入学志望理由書
- 3 受験資格証明書(専修学校専門課程出身者の方のみ)
- 4 卒業(見込)証明書もしくは在学証明書
- 5 成績証明書、単位修得証明書(単位数が記載されているもの)

入学検定料 30,000円

【試験内容・選考方法】

一般

小論文+面接+書類

総合判定

ライセンス
スカラシップ
制度

対象資格を入学までに取得(出願時は取得見込可)した場合、入学後に奨学金が支給されます。
年間400,000円を最大2年間支給

◆詳細については2022年度募集要項で必ずご確認ください。

検定料はもちろん入学後の経済的サポートが充実!

すべて返還不要! 給付型の奨学金制度!

太成学院大学の奨学金制度を活用しよう!

奨学金制度名	対象入試	対象学部		
		人間学部	経営学部	看護学部
①太成学院大学資格奨学金 <small>早期出願特典あり</small>	全選抜	●	●	●
②太成学院大学奨学金 <small>早期出願特典あり</small>	一般選抜(A・B日程)	●	●	●
③総合型選抜奨学金	総合型選抜1~4期	●	●	●
④一芸一能方式奨学金	総合型選抜 一芸一能方式	●	●	—
⑤女子エール方式奨学金	総合型選抜 女子エール方式	● <small>健康スポーツ学科のみ</small>	●	—

◆総合型選抜奨学金については、「2022 総合型選抜入試ガイド」をご覧ください。

①太成学院大学資格奨学金

最大入学金全額相当支給!

対象入試 **全選抜**

内容 入学後に、入学金**全額相当**250,000円、または**半額相当**125,000円が支給されます。

対象資格

資格・検定		主催団体	A奨学金 250,000円支給	B奨学金 125,000円支給
簿記	簿記実務検定(全商)	全国商業高等学校協会	1級	2級
	簿記検定(日商)	日本商工会議所	2級以上	3級
語学	実用英語技能検定(英検)	日本英語検定協会	2級以上	準2級
	TOEFL iBT	CIEE 国際教育交換協議会	42点以上	36点以上
	TOEIC L&R/ TOEIC S&W*1	国際ビジネスコミュニケーション協会	1150点以上	625点以上
	ケンブリッジ英語検定	ケンブリッジ大学英語検定機構	140点以上	120点以上
	GTEC(CBT/Advanced/Basic/Core)*2	株式会社ベネッセコーポレーション	960点以上	690点以上
	IELTS	ブリティッシュ・カウンシル/ 日本英語検定協会	4.0以上	3.0以上
	TEAP	日本英語検定協会	225点以上	135点以上
	TEAP CBT	日本英語検定協会	420点以上	235点以上
	英語検定	全国商業高等学校協会	1級	2級
	情報処理	情報処理検定	全国商業高等学校協会	1級
日商PC検定		日本商工会議所	1級	2級
情報技術検定		全国工業高等学校長協会	1級	2級
パソコン利用技術検定		全国工業高等学校長協会	1級	2級
基本情報技術者試験		情報処理推進機構	合格	—
ITパスポート試験		情報処理推進機構	—	合格
数学	実用数学技能検定	日本数学検定協会	2級以上	準2級
	計算技術検定	全国工業高等学校長協会	1級	2級
福祉	介護福祉士	社会福祉振興・試験センター	合格	—
	介護職員初任者研修	都道府県の委託または指定団体	—	修了
	介護職員実務者研修	都道府県の委託または指定団体	修了	—
ビジネス	ビジネス文書実務検定	全国商業高等学校協会	1級	2級
	商業経済検定	全国商業高等学校協会	1級	2級
	Microsoft Office Specialist	Microsoft	エキスパート	スペシャリスト
漢字	日本漢字能力検定	日本漢字能力検定協会	2級以上	準2級
	日本語* 3</td <td>日本語能力試験(EJU)(読解・聴解・聴読解)</td> <td>270点以上</td> <td>220点以上</td>	日本語能力試験(EJU)(読解・聴解・聴読解)	270点以上	220点以上
日本語* 3</td <td>日本語能力試験(JLPT)</td> <td>国際交流基金/日本国際教育支援協会</td> <td>N1</td> <td>N2</td>	日本語能力試験(JLPT)	国際交流基金/日本国際教育支援協会	N1	N2
	実用日本語検定(J.TEST)	日本語検定協会/J.TEST事務局	準B級以上	C級

*1 TOEIC®L&R/TOEIC®S&WについてはTOEIC®S&Wのスコアを2.5倍にして合算したスコアに換算します。

*2 オフィシャルスコアに限ります。

*3 留学の在留資格をお持ちの方のみ対象です。

対象学部: 人間学部 経営学部 看護学部

早期出願特典!!

年内の入試に出願する方は、**対象資格が取得見込み**でも申請可能です。

すべての入試が対象です

②太成学院大学奨学金

対象学部: 人間学部 経営学部 看護学部

最大2年間分の授業料免除!

対象入試 **一般選抜 A日程前期・後期 / 一般選抜 B日程前期・後期**

内容

分類	給付対象者	奨学金内容
S1 奨学生	対象入試で第1志望の学科に合格し、奨学金制度を希望した方で、対象入試合格者の上位10%以内の方	授業料の半額を最長4年間免除
S2 奨学生	対象入試で第1志望の学科に合格し、奨学金制度を希望し、対象入試合格者の上位20%以内の方	授業料の半額を初年度のみ免除

早期出願特典!!

12月までの選抜合格者で入学手続きを終えた方は、入学検定料1回免除でチャレンジ(出願)できます。

③総合型選抜奨学金

対象学部: 人間学部 経営学部 看護学部

入学金半額相当の125,000円支給!

対象入試 **総合型選抜 1~4期**

内容

人間学部	経営学部	看護学部
総合型選抜第1期~4期の選抜で専願で出願、合格となった方で入学手続きを完了した方は、入学後に奨学金を支給!	総合型選抜の合格者上位50%の方で入学手続きを完了した方は、入学後に奨学金を支給!	総合型選抜の合格者上位50%の方で入学手続きを完了した方は、入学後に奨学金を支給!

④一芸一能方式奨学金 NEW

対象学部: 人間学部 経営学部

入学金全額相当の250,000円支給!

対象入試 **総合型選抜 一芸一能方式**

内容 合格者で、高校入学以降の部活動において**部長またはキャプテン**を務めた方は、入学後に奨学金を支給!

⑤女子エール方式奨学金 NEW

対象学部: 人間学部 経営学部
(健康スポーツ学科)

授業料半額最長4年間免除!

対象入試 **総合型選抜 女子エール方式**

内容 **各学科成績の上位5名に最長4年間の授業料半額免除!**

*ただし、留学生の場合は日本語能力試験N1を取得していることを条件とする。

*各奨学金制度を2つ以上申請し、選考により対象となった場合は、金額の高い奨学金制度1つが適用されます。詳しくは2022年度募集要項をご確認ください。

●学費納入金(2022年度予定)

種別	入学金	授業料	施設維持費	教育充実費	合計	年額		
看護学部	1年次	入学時	250,000円	485,000円	100,000円	209,000円	1,044,000円	1,838,000円
		秋学期	—	485,000円	100,000円	209,000円	794,000円	
	2年次以降	春学期	—	485,000円	100,000円	209,000円	794,000円	1,588,000円
		秋学期	—	485,000円	100,000円	209,000円	794,000円	
人間学部	1年次	入学時	250,000円	400,000円	50,000円	65,000円	765,000円	1,280,000円
		秋学期	—	400,000円	50,000円	65,000円	515,000円	
	2年次以降	春学期	—	400,000円	50,000円	65,000円	515,000円	1,030,000円
		秋学期	—	400,000円	50,000円	65,000円	515,000円	
経営学部	1年次	入学時	250,000円	400,000円	50,000円	65,000円	765,000円	1,280,000円
		秋学期	—	400,000円	50,000円	65,000円	515,000円	
	2年次以降	春学期	—	400,000円	50,000円	65,000円	515,000円	1,030,000円
		秋学期	—	400,000円	50,000円	65,000円	515,000円	

編入学								
人間学部	3年次	入学時	250,000円	400,000円	50,000円	65,000円	765,000円	1,280,000円
		秋学期	—	400,000円	50,000円	65,000円	515,000円	
	4年次	春学期	—	400,000円	50,000円	65,000円	515,000円	1,030,000円
		秋学期	—	400,000円	50,000円	65,000円	515,000円	

1. 全学部ともその諸費用として、学生会費(年額)5,000円、教育後援会費(年額)12,000円を納入していただきます。(金額は2021年度実績です。変更する場合がございます)

2. その他、教科書・教材費等が別途必要です。

※詳細は2022年度募集要項をご確認ください。

入試データ

入試結果(2021年度)

●学校推薦型選抜 公募推薦方式

学部	学科	志願者	合格者	倍率
看護学部	看護学科	165名	83名	2.0
人間学部	子ども発達学科	35名	14名	2.5
	健康スポーツ学科	106名	94名	1.1
	心理カウンセリング学科	52名	31名	1.7
経営学部	現代ビジネス学科	83名	54名	1.5

●総合型選抜

学部	学科	志願者	合格者	倍率
看護学部	看護学科	35名	13名	2.7
人間学部	子ども発達学科	9名	7名	1.3
	健康スポーツ学科	50名	39名	1.3
	心理カウンセリング学科	15名	10名	1.5
経営学部	現代ビジネス学科	37名	23名	1.6

●一般選抜 A日程

学部	学科	志願者	合格者	倍率
看護学部	看護学科	62名	16名	3.9
人間学部	子ども発達学科	12名	9名	1.3
	健康スポーツ学科	16名	3名	5.3
	心理カウンセリング学科	30名	9名	3.3
経営学部	現代ビジネス学科	24名	3名	8.0

●大学入学共通テスト利用選抜

学部	学科	志願者	合格者	倍率
看護学部	看護学科	5名	2名	2.5
人間学部	子ども発達学科	4名	0名	—
	健康スポーツ学科	5名	4名	1.3
	心理カウンセリング学科	6名	1名	6.0
経営学部	現代ビジネス学科	10名	3名	3.3

●一般選抜 B日程

学部	学科	志願者	合格者	倍率
看護学部	看護学科	37名	11名	3.4
人間学部	子ども発達学科	4名	0名	—
	健康スポーツ学科	13名	4名	3.3
	心理カウンセリング学科	10名	5名	2.0
経営学部	現代ビジネス学科	18名	2名	9.0

●外国人留学生選抜

学部	学科	志願者	合格者	倍率
人間学部	健康スポーツ学科	19名	6名	3.2
	心理カウンセリング学科	32名	14名	2.3
経営学部	現代ビジネス学科	62名	17名	3.6

●一般選抜 C日程

学部	学科	志願者	合格者	倍率
人間学部	子ども発達学科	11名	3名	3.7
	健康スポーツ学科	13名	4名	3.3
	心理カウンセリング学科	13名	3名	4.3
経営学部	現代ビジネス学科	19名	3名	6.3

※その他、学校推薦型選抜指定校推薦方式、編入学選抜を実施。

受験費用負担を軽くしよう!

遠方からの受験生サポート制度



地方入試は
おこなって
いますか?

本学の入試は全て美原キャンパスで実施しています。
なぜならば、みなさんに大学を見て受験していただきたいからです。
そのために遠隔地受験生サポート制度があります。



ご自宅から本学までの距離が 100km以上の受験生に 往復交通費全額を入学後に支給します

さらに宿泊し 受験される方に 往復交通費 + 宿泊費(一泊分) 全額支給 ※宿泊の場合は本学指定の代理店よりお申し込みが必要です。

対象入試 全ての入試(大学入学共通テスト利用選抜は除く)

●志願者 出身校一覧(2018~2021年度)

- 北海道
 - 帯広柏葉
 - 札幌東洋
 - 北星学園大学附属
 - 札幌新陽
 - 酪農学園大学附属との森三愛
 - 函館白百合学園
 - 北照
 - 北海道栄
 - 海星学院
 - クラーク記念国際
 - 星槎国際
- 青森県
 - 八戸東
 - 三本木農業
 - 青森山田
- 岩手県
 - 盛岡大学附属
- 宮城県
 - 仙台育英学園
 - 常盤木学園
 - 聖和学園
 - 東北生活文化大学
- 山形県
 - 鶴岡中央
 - 鶴岡東
- 福島県
 - 聖光学院
 - 帝京安積
- 茨城県
 - 水戸第三
 - 麗ケ浦
 - 鹿島学園
 - ルネサンス
- 栃木県
 - 那須拓陽
 - 宇都宮清陵
- 埼玉県
 - 春日部女子
 - 三郷
 - いずみ
 - 川口市立
 - 国際学院
- 千葉県
 - 千葉大宮
 - 千葉明德
 - 木更津総合
- 東京都
 - 羽村
 - 田柄
 - 正則学園
 - 京華商業
 - 科学技術学園
 - 大東学園
 - 東海大学菅生
- 神奈川県
 - 釜利谷
 - 横浜
 - 柏木学園
- 新潟県
 - 柏崎総合
 - 出雲崎
 - 敬和学園
 - 開志学園
- 富山県
 - 滑川
 - 水見
 - 石動
 - 南砺福光
 - 富山国際大学付属
- 石川県
 - 金沢伏見
 - 金沢商業
 - 金沢市立工業
 - 小松明峰
 - 北陸学院
 - 金沢龍谷
 - 金沢学院
 - 蘭学園
 - 日本航空高等学校石川
- 福井県
 - 羽水
 - 福井農林
 - 三國
 - 若狭
 - 福井工業大学附属福井
 - 啓新
 - 敦賀気比
- 山梨県
 - 日本航空
- 長野県
 - 篠ノ井
 - 上田千曲
 - 上田東
 - 下伊那農業
 - 豊科
 - 白馬
 - 松商学園
 - 松本第一
 - 伊那西
- 岐阜県
 - 大垣西
 - 岐阜女子
 - 岐阜第一
 - 高山西
- 静岡県
 - 御殿場南
 - 吉原
 - 浜松湖東
 - 静岡中央
 - 清流館
 - 日本大学三島
 - 飛龍
 - 東海大学付属静岡翔洋
 - 静岡大成
 - 静岡学園
- 愛知県
 - 刈谷東
 - 安城東
 - 三好
 - 豊橋南
 - 美和
 - 修文女子
 - 誠信
 - 岡崎学園
- 三重県
 - 津東
 - 上野
 - あけぼの学園
 - 久居
 - 名張西
 - 名張青峰
 - セントヨゼフ女子学園
 - 三重
 - 伊勢学園
 - 皇學館
 - 津田学園
- 滋賀県
 - 水口
 - 立命館守山
 - 守山北
 - 甲西
 - 国際情報
 - 比叡山
 - 近江兄弟社
 - 滋賀学園
 - 光泉カトリック
 - 彦根総合
- 京都府
 - 北嵯峨
 - 城南
 - 田辺
 - 木津
 - 園部
 - 綾部
 - 東興鶴
 - 宮津
 - 峰山
 - 網野
 - 洛水
 - 水見
 - 石動
 - 南丹
 - 西城陽
 - 鳥羽
 - 南陽
 - 京都学園
 - 京都外大西
 - 東山
 - 洛南
 - 京都両洋
 - 京都精華学園
 - 京都橋
 - 京都産業大学附属
 - 京都聖母学院
 - 京都明徳
 - 京都共栄学園
 - 京都廣学館
 - 京都成章
 - 京都翔英
- 大阪府
 - 大阪教育大学附属平野
 - 東淀川
 - 渋谷
 - 日本航空

- 箕面東
- 北淀
- 柴島
- 茨木西
- 吹田
- 摂津
- 島本
- 旭
- 茨田
- 港
- 市岡
- 泉尾
- 履屋川
- 枚方
- 枚野
- 野崎
- 交野
- 清水谷
- 夕陽丘
- 花園
- 山本
- 今宮
- 勝山
- 阿倍野
- 阪南
- 東住吉
- 長吉
- 松原
- 河南
- 富田林
- 長野
- 長野北
- 藤井寺
- 美原
- 登美丘
- 三国丘
- 泉北
- 金岡
- 東百舌鳥
- 泉大津
- 梅泉
- 佐野
- 貝塚
- 貝塚南
- 泉島取
- 三木
- 東大谷
- 帝塚山学院
- 樟蔭
- 宣真
- 明浄学院
- 羽衣学園
- 香ヶ丘リハバルテ
- 香里ヌヴェール学院
- 四條畷学園
- 関西福祉科学大学
- 箕面学園
- 箕面自由学園
- 関西大倉
- 常翔学園
- 大阪産業大学附属
- 阪南大学
- 星翔
- 近畿大学附属
- 大阪電気通信大学
- 清風
- P.L.学園
- 東大阪大学敬愛
- 建国
- 大阪学院大学
- 常翔啓光学園
- 常星学園
- 早稲田摂陵
- 向陽台
- 東大阪大学柏原
- アサンブション国際
- 清教学園
- 大阪商業大学堺
- 関西創価
- 近畿大学泉州
- 帝塚山学院泉ヶ丘
- 東海大学付属大阪仰星
- 四天王寺羽曳丘
- 大阪青凌
- 初芝富田林
- 金光八尾
- 大阪桐蔭
- 上宮太子
- 八洲学園

- 城東工科
- 藤井寺工科
- 佐野工科
- 東住吉総合
- 和泉総合
- 緑風冠
- 北摂つばさ
- 千里青雲
- 堺
- 北かわち阜が丘
- みどり清朋
- 懐風館
- りんくう翔南
- 大阪府教育センター附属
- 大阪ビジネスフロンティア
- だいせん聴覚高等支援
- プール学院
- 大阪映光
- 大阪夕陽丘学園
- 大商学園
- 賢明学院
- 大阪学芸
- 履正社
- 大阪体育大学浪商
- 関西大学北陽
- 興國
- 精華
- 英真学園
- 大阪商業大学
- あへの翔学
- 大阪信望学園
- 太成学院大学
- 金光大阪
- 好文学園女子
- 初芝立命館
- 関西大学第一
- 桃山学院
- 浪速
- 上宮
- 飾磨工業
- 日高
- 八鹿
- 村岡
- 香住
- 出石
- 津名
- 西宮今津
- 明石商業
- 須磨東
- 加古川北
- 伊丹西
- 明石清水
- 西宮甲山
- 神戸高塚
- 六甲アイランド
- 武庫荘総合
- 戸屋国際
- 神戸鈴蘭台
- 淡路三原
- 尼崎双星
- 琴ノ浦
- 神戸龍谷
- 神戸第一
- 米子北
- 鳥取県
 - 若美
 - 八頭
 - 米子西
 - 境
 - 鳥取中央育英
 - 境港総合技術
 - 鳥取敬愛
 - 鳥取城北
 - 米子北
- 鳥根県
 - 松江南
 - 大田
 - 浜田
 - 益田
 - 隠岐
 - 島根中央
 - 開星
 - 立正大学沁南
 - 松徳学院
 - 石見智翠館
- 岡山県
 - 倉敷中央
 - 倉敷商業
 - 真備陵南
 - 真庭
 - 就実
 - 創志学園
 - 関西
 - 岡山理科大学附属
 - 岡山県作陽
 - 吉備高原学園
 - 朝日塾
- 広島県
 - 広島工業(県立)
 - 福山明王台
 - 東城
 - 庄原格致
 - 廿日市西
 - 広島県瀬戸内
 - 広島修道大学附属鈴峯女子
 - 広島工業大学
 - 武田

- 高取国際
- 登美ヶ丘
- 西和清陵
- 横生昇陽
- 奈良北
- 法隆寺国際
- 磯城野
- 奈良情報商業
- 大和広陵
- 御所実業
- 大和中央
- 奈良育英
- 天理
- 奈良女子
- 奈良大学附属
- 関西中央
- 榎原学院
- 智辯学園
- 天理教校学園
- 育英西
- 智辯学園奈良カレッジ高等部
- 美芸学園高等専修学校
- 和歌山県
 - 橋本
 - 笠田
 - 粉河
 - 那賀
 - 貴志川
 - 柏原
 - 篠山鳳鳴
 - 明石
 - 明石南
 - 西脇
 - 三木
 - 三木東
 - 南部
 - 赤穂
 - 上郡
 - 飾磨工業
 - 日高
 - 八鹿
 - 村岡
 - 香住
 - 出石
 - 津名
 - 西宮今津
 - 明石商業
 - 須磨東
 - 加古川北
 - 伊丹西
 - 明石清水
 - 西宮甲山
 - 神戸高塚
 - 六甲アイランド
 - 武庫荘総合
 - 戸屋国際
 - 神戸鈴蘭台
 - 淡路三原
 - 尼崎双星
 - 琴ノ浦
 - 神戸龍谷
 - 神戸第一
 - 米子北
- 鳥取県
 - 若美
 - 八頭
 - 米子西
 - 境
 - 鳥取中央育英
 - 境港総合技術
 - 鳥取敬愛
 - 鳥取城北
 - 米子北
- 鳥根県
 - 松江南
 - 大田
 - 浜田
 - 益田
 - 隠岐
 - 島根中央
 - 開星
 - 立正大学沁南
 - 松徳学院
 - 石見智翠館
- 岡山県
 - 倉敷中央
 - 倉敷商業
 - 真備陵南
 - 真庭
 - 就実
 - 創志学園
 - 関西
 - 岡山理科大学附属
 - 岡山県作陽
 - 吉備高原学園
 - 朝日塾
- 広島県
 - 広島工業(県立)
 - 福山明王台
 - 東城
 - 庄原格致
 - 廿日市西
 - 広島県瀬戸内
 - 広島修道大学附属鈴峯女子
 - 広島工業大学
 - 武田

- 並木学院福山
- 山口県
 - 徳山
 - 山口
 - 早稲
 - 松陰
- 徳島県
 - 富岡西
 - 鳴門
 - 池田
 - 徳島市立
 - 鳴門渦潮
 - 生光学園
- 香川県
 - 高松東
 - 高松南
 - 飯山
 - 琴平
 - 英明
 - 高松中央
 - 大手前丸亀
 - 尽誠学園
 - 四国学院大学香川西
- 愛媛県
 - 西条
 - 大洲
 - 宇和島東
 - 松山中央
 - 宇和島南
 - 聖カタリナ学園
 - 済美
- 高知県
 - 高知東
 - 高知丸の内
 - 高岡
 - 中村
 - 宿毛
 - 宿毛工業
 - 岡豊
 - 高知南
 - 高知中央
 - 土佐女子
 - 高知
 - 明徳義塾
- 福岡県
 - 小倉商業
 - 筑紫
 - 嘉穂
 - 福岡
 - 南筑
 - 筑前
 - 大宰府
 - 博多青松
 - 精華女子
 - 中村学園女子
 - 九州産業大学付属九州産業
 - 九州産業大学付属九州
 - 希望ヶ丘
- 佐賀県
 - 武雄
 - 鹿島
 - 鹿島実業
- 長崎県
 - 長崎総合科学大学附属
 - 九州文化学園
 - 島原中央
- 熊本県
 - 文徳
 - 高田
 - 竹田
 - 大分東明
 - 柳ヶ浦
 - 明豊
- 宮崎県
 - 日向
 - 宮崎南
 - 日章学園
 - 都城
 - 日南学園
 - 日章学園九州国際
- 鹿児島県
 - 川内
 - 川内商工
 - 徳之島
 - 樟南
 - 神村学園高等部
 - 鹿児島第一
 - 鹿屋中央
 - 屋久島あおぞら
- 沖縄県
 - 前原
 - 宜野座

●地域別 志願者・合格者状況(2021年度)

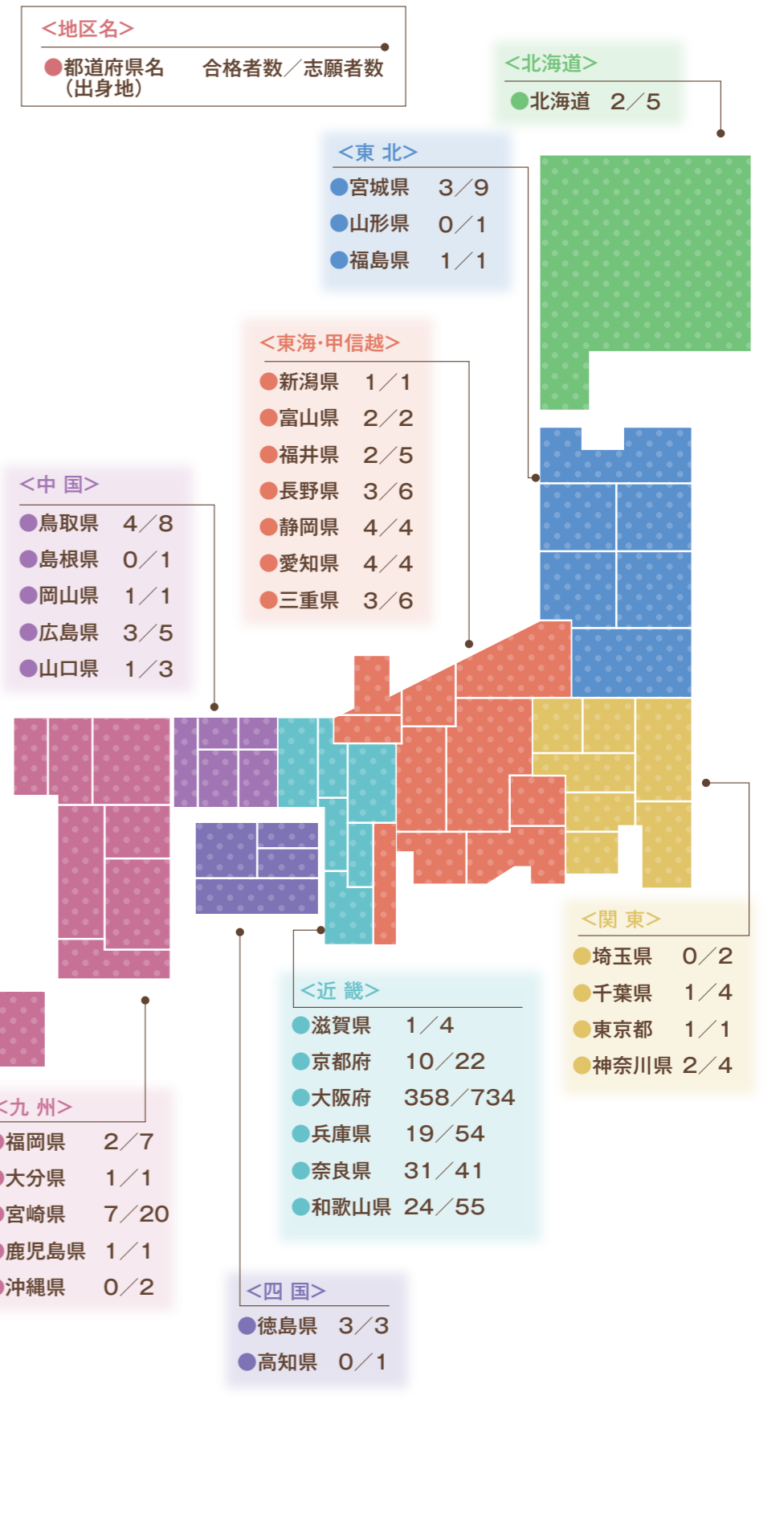



入試前に
知っておきたい!!

入試に関するQ&A



インターネット出願の流れ

出願完了までの流れは、以下の通りです

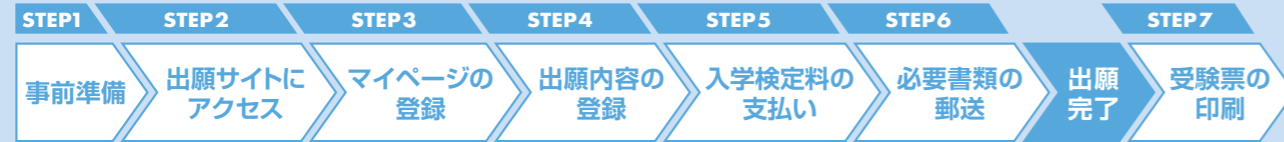

STEP 1 事前準備

インターネットに接続されたパソコン、プリンターなどを用意してください。必要書類は、発行まで時間を要する場合があります。早めに準備を始め、出願前には必ず手元にあるようにしておいてください。

※必要書類…調査書、顔写真データ、大学入学共通テスト成績請求票など。詳細は募集要項を確認してください。

STEP 2 インターネット出願サイトにアクセス

- インターネット出願サイト
<https://e-apply.jp/ds/tgu/>
- または、
- 大学ホームページからアクセス
<https://tgu-nyushi.jp/>

STEP 3 マイページの登録

画面の手順に従って、必要事項を入力してマイページ登録を行ってください。なお、マイページの登録がお済みの方は、STEP4に進んでください。

STEP 4 出願内容の登録

画面の手順や留意事項を必ず確認して、画面に従って必要事項を入力してください。

入学検定料の支払い方法で「コンビニエンスストア」または「ペイジー対応銀行ATM」を選択された方は、支払い方法の選択後に表示されるお支払いに必要な番号を下記メモ欄に控えたうえ、通知された「お支払い期限」内にコンビニエンスストアまたはペイジー対応銀行ATMにてお支払いください。

ローソン、ミニストップ、ファミリーマート、ペイジー対応銀行ATMの場合

お支払番号
メモ(11桁)

確認番号
メモ(6桁)

収納機内番号
(5桁) **58021** ※収納機内番号は、ペイジーでお支払いの際に必要となります。

申込登録完了後に確認メールが送信されます。メールを受信制限している場合は、送信元(@e-apply.jp)からのメール受信を許可してください。

※確認メールが迷惑フォルダなどに振り分けられる場合がありますので、注意してください。

申込登録完了後は、登録内容の修正・変更ができませんので入力のないよう注意してください。ただし、入学検定料支払い前であれば正しい出願内容で再登録することで、実質的な修正が可能です。

※「入学検定料の支払い方法」でクレジットカードを選択した場合は、出願登録と同時に支払いが完了しますので注意してください。

STEP 5 入学検定料の支払い

1 クレジットカードでの支払い
出願内容の登録時に選択し、支払いができます。

【ご利用可能なクレジットカード】
VISA、Master、JCB、AMERICAN EXPRESS、MUFGカード、DCカード、UFJカード、NICOSカード

出願登録時に支払い完了

2 ネットバンキングでの支払い
出願内容の登録後、ご利用画面からそのまま各金融機関のページへ遷移しますので、画面の指示に従って操作し、お支払いください。

※決済する口座がネットバンキング契約されていることが必要です

Webで手続き完了

3 コンビニエンスストアでの支払い
出願内容の登録後に表示されるお支払いに必要な番号を控えて、コンビニエンスストアでお支払いください。

- レジで支払い可能
セブン-イレブン、Seicomart、Daily、ファミリーマート
- 店頭端末を利用して支払い可能
Loppi、LAWSON、Famiポート、FamilyMart

4 ペイジー対応銀行ATMでの支払い
出願内容の登録後に表示されるお支払いに必要な番号を控えて、ペイジー対応銀行ATMにて画面の指示に従って操作のうえお支払いください。

※利用可能な銀行は「支払い方法選択」画面で確認してください。

各コンビニ端末画面・ATMの画面表示に従って必要な情報を入力し、内容を確認してから入学検定料を支払ってください。

STEP 6 必要書類の印刷と郵送
登録しただけでは出願は完了していませんので注意してください。

出願登録、入学検定料の支払い後にダウンロードできる書類を印刷し、その他の必要書類と併せて出願期間内に郵便局窓口から「簡易書留速達郵便」で郵送してください。※出願締切日消印有効。

詳細は募集要項を確認してください。
※出願受理した入学検定料・必要書類は一切返却しません。

<出願完了>

出願はインターネット出願サイトでの登録完了後、入学検定料を支払い、必要書類を郵送して完了となります。登録が完了しても出願書類の提出期限に書類が届かなければ出願を受理できませんので注意してください。

※インターネット出願は24時間可能です。ただし、出願登録は出願締切日23時まで、入学検定料の支払いは出願締切日まで(営業時間はコンビニエンスストアやATMなど、施設によって異なります)。必要書類の郵送は出願締切日消印有効です。ゆとりを持った出願を心がけてください。

STEP 7 受験票・写真票の印刷

本学で出願を確認後、各入試毎に**出願期間受付終了後から試験前日までに受験票を配信**します。インターネット出願システムよりダウンロードできる状態にしますので、必ず印刷し、試験当日持参してください(※郵送はいたしません)。

※受験票のダウンロードが可能になりましたら、出願時に登録したアドレスへメールで通知します。

【印刷に関する注意事項】
受験票は必ずA4用紙に**片面印刷**にしてください。

1 基礎学力を測る入試において、試験教科は、出願時に選択するのですか。

A. いいえ、当日選択します。試験当日、3教科(人間学部・経営学部)もしくは4教科(看護学部)の試験問題を全員に配布しますので、試験問題配布後に選択できます。事前の申請は必要ありません。

2 1回の試験でいくつかの学科を志望することはできますか。

A. 総合型選抜はできません。その他の入試制度では、検定料一律で第4志望までできます。(外国人留学生選抜、編入学選抜は第3志望まで)ただし、出願時に必ずご記入ください。

3 インターネット出願はできますか。

A. はい、できます。すべての入試制度でインターネット出願が可能です。インターネット出願の場合検定料は、5,000円割引になります。

4 インターネット出願の際、プリンターがない場合はどうすればよいですか。

A. PDFを作成し、コンビニで印刷できます。また、本学に来学し、印刷することも可能ですので、事前に入試課までご相談ください。

5 コンビニエンスストアで検定料は払えますか。

A. はい、払えます。どの入試でもコンビニエンスストアから支払えます。ネット出願対象の入試はクレジットカードも利用できます。詳しくは本学ホームページをご覧ください。

6 試験には教科基準点がありますか。

A. ありません。すべての学科において、教科ごとの基準点は設定していません。

7 奨学金制度はありますか。

A. はい、あります。「太成学院大学奨学金」、「太成学院大学資格奨学金」など多数の奨学金制度があります。詳しくはP11～P12をご確認ください。なお、各奨学金を2つ以上申請し選考により対象となった場合は、金額の高い奨学金1つが適用されます。

8 地方入試(学外試験)会場はありますか。

A. いいえ、ありません。大学入学共通テスト利用選抜を除く、すべての入試は本学(美原キャンパス)で実施します。遠方からの受験生を対象に往復の交通費を全額、入学後に支給する遠隔地受験生サポート制度があります。

OPEN CAMPUS SCHEDULE 2021

5/30日 6/13日・20日 7/11日・25日

人間学部
経営学部
看護学部(1期・2期受験の方)

8/1日・18日・22日 9/12日・26日

人間学部
経営学部
看護学部(1期・2期受験の方)

10/3日・24日 11/20日 12/18日

人間学部
経営学部

※スケジュールやプログラムは変更になる場合がございます。最新情報は受験生応援サイトでご確認ください。

WEBをチェック!

オープン
キャンパス

お申し込みはこちらから▶

個別相談会
(WEB・来学)

個別相談会(WEB)のお申し込みはこちらから▶

個別相談会(来学)のお申し込みは入試課まで

☎0120-623-732

◆インターネット出願の詳細については2022年度募集要項を確認してください。