

簡単!安心!スピーディー! インターネット出願の流れ

時間を省いて便利をプラス!

インターネット出願には
メリットがいっぱい!

24時間
いつでも出願可能

締切前日でも願書の
取り寄せ不要

入力ミス等、
修正可能で安心

コンビニやATMでの
支払いが便利

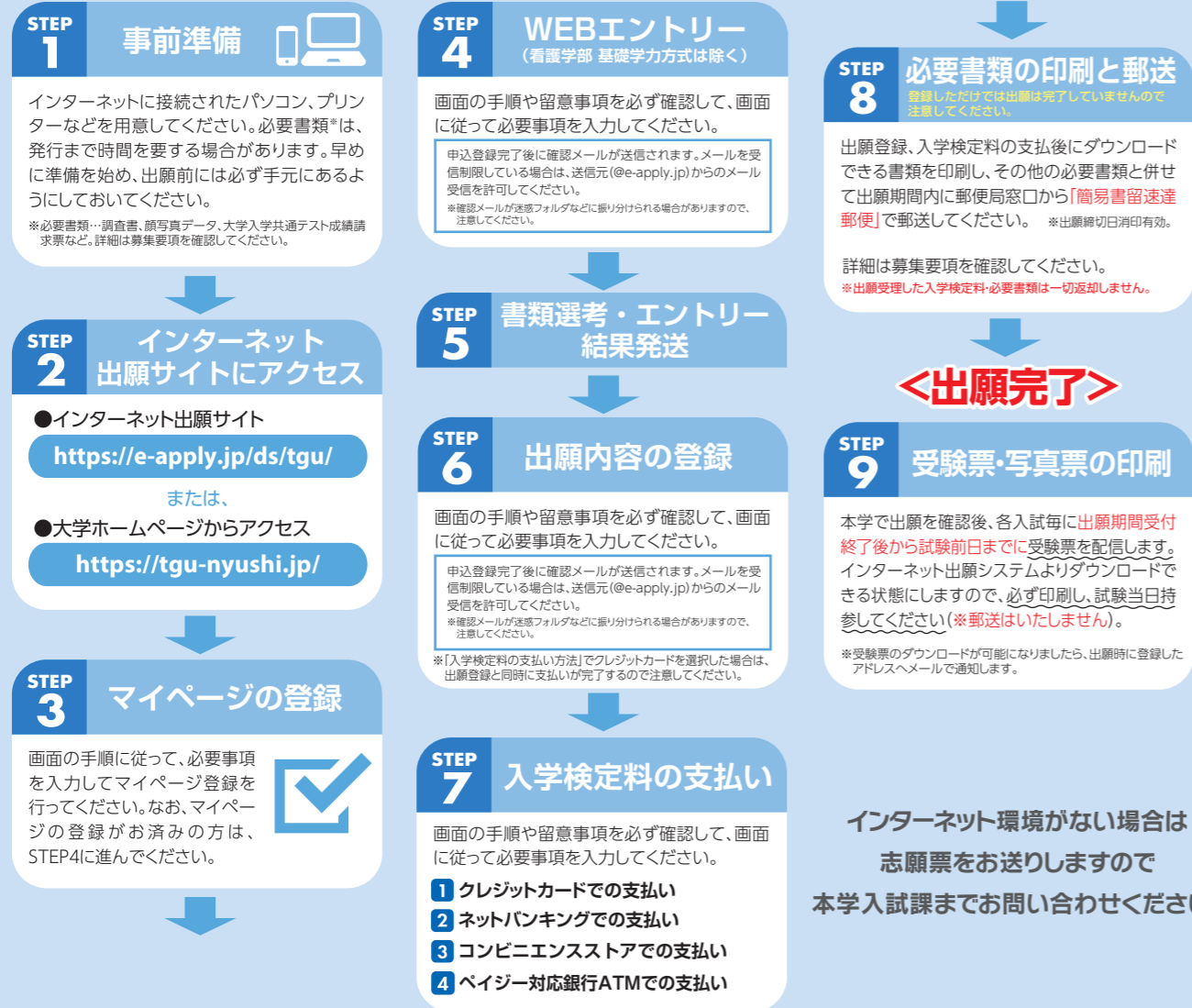

総合型選抜入試ガイド

Entrance Examination Guide 2022

2022

看護学部
看護学科

人間学部
子ども発達学科
健康スポーツ学科
心理カウンセリング学科

経営学部
現代ビジネス学科



TGU 太成学院大学

<https://www.tgu.ac.jp/>

〒587-8555 大阪府堺市美原区平尾1060-1
[E-mail] nyushi@tgu.ac.jp

入試に関するお問い合わせ

0120-623-732

TGU 太成学院大学

建学の精神と教育理念

太成学院大学を設置する学校法人天満学園は、1935(昭和10)年に、人間の徳の形成、人格の形成こそ、教育の原点という理念に基づき、「教育は徳なり」を建学の精神として創立されました。

太成学院大学は、学生の教養及び専門知識を高めるよう努めるとともに、学生の自発的学修態度を養い、建学の精神に基づき、偏見のない柔軟で、礼儀正しく思いやりのある人材を育て、もって平和な社会に寄与することを目的としています。

入学者受入れの方針(アドミッション・ポリシー)

太成学院大学では、「建学の精神」、「教学理念」、「教学ビジョン」を踏まえて入学者受入れの方針を以下の通り定めています。



看護学部
●看護学科

- ①学びたい分野を十分理解し、医療人として社会貢献をめざそうとする人
- ②学びの目的をもって自分自身や他者を大切に、自己成長するために頑張ろうとする人
- ③大学生生活を充実させるために協調性・コミュニケーション力・チャレンジ精神をもった人
- ④看護について、主体的かつ持続的に学ぶ意欲が人一倍あるという人
- ⑤看護学を学ぶ上で必要な基礎学力を有し、論理的に考えようとする人



人間学部
●子ども発達学科
●健康スポーツ学科
●心理カウンセリング学科



経営学部
●現代ビジネス学科

- ①大学生生活を充実させるためにチャレンジしようとする人
- ②学習面について不得手なところもあるが、学びの意欲は人一倍あるという人
- ③大学で学ぶことで自らの可能性を見つけ上げたい人

2022年度募集定員

学部	学科	入学定員(1年次)		募集定員					
		学部	学科	総合型選抜	学校推薦型選抜	一般選抜	大学入学共通テスト利用選抜	外国人留学生選抜	編入学選抜
人間学部	子ども発達学科	200名	30名	12名	8名	6名	2名	2名	2名
	健康スポーツ学科		130名	64名	45名	11名	4名	6名	4名
	心理カウンセリング学科		40名	15名	10名	6名	3名	6名	2名
経営学部	現代ビジネス学科	80名	80名	35名	30名	7名	2名	6名	—
看護学部	看護学科	80名	80名	12名	32名	32名	4名	—	—

◆「学校推薦型選抜」には、指定校推薦方式と公募推薦方式を含みます。

総合型選抜 5つの特色

特色 1 あなたの高校3年間の頑張りを評価します!

「学びたい」という意欲や取り組む姿勢・態度をアドミッション・ポリシーに基づいて評価します。

特色 2 あなたの個性を活かせる複数の方式があります!

合計8方式の中から自分が得意な分野でチャレンジできる入試です。多様な能力や可能性を多角的に評価します。

特色 3 すべての項目をポイント化。3~5項目をポイントで積み上げて判定。

入学志望理由書やエントリーシート、面接や調査書などすべての項目をポイント化。“得意”を極めて“苦手”はオープンキャンパスに参加したり、個別相談を受けることで克服しましょう。

特色 4 入学定員の約40%を総合型選抜で募集します。

「学生一人ひとりにそれぞれのサクセスを」が太成学院大学のコンセプト。さまざまな経験を持った学生に学んでいただけるよう総合型選抜での募集人員を増やしています。

特色 5 返還不要の奨学金制度が充実!

総合型選抜では、最大授業料4年間半額免除など、3つの奨学金すべて返還不要です。

2022年度入学試験日程

◆総合型選抜

新型コロナウイルスの感染状況によってはスケジュールが変更となる場合があります。
各選抜の詳細につきましては2022募集要項、本学ホームページにて必ずご確認ください。

	対象学部	選考方式		オープンキャンパス参加	自己アピールシート提出期間 (消印有効)	書類選考結果 発送日	出願期間(消印有効)	選考試験日	合否結果 発表日	入学金納入日	学費その他 納入日	入学前準備教育(必須)		
		学校生活 アピール	基礎学力									課題	スクーリング	
総合型選抜	看護 学部	1期	●	—	5/30日・6/13日・6/20日・ 7/11日・7/25日・ 8/1日・8/18日・8/22日 より1回以上参加(必須)	8/2日～8/13日	8/20日	9/1日～9/9日	9/18日	11/1日	11/12日	12/17日	11月下旬	12/18日
		2期	●	—		8/16日～8/27日	9/3日	9/10日～9/16日	9/26日					
		3期	—	●	—	—	—	9/1日～9/24日	10/3日					
		4期	—	●	—	—	—	9/27日～10/8日	10/16日					

※看護学部 総合型選抜の合格者上位50%の方は、総合型選抜奨学金対象となります。

	対象学部	選考方式					エントリー	入学志望理由書 提出期間(消印有効)	エントリー結果 発送日	出願期間(消印有効)	選考試験日	合否結果 発表日	入学金納入日	学費その他 納入日
		AO	小論文	一芸一能	女子エール	実績校								
総合型選抜	人間 学部 経営 学部	1期	●	●	●	●	●	7/26日～8/6日	8/20日	9/1日～9/9日	9/18日	11/1日	11/12日	12/17日
		2期	●	●	●	●	●	8/2日～8/13日	8/27日	9/10日～9/16日	9/26日			
		3期	●	●	●	●	●	8/9日～8/20日	9/3日	9/17日～9/24日	10/3日			
		4期	●	●	●	●	●	8/16日～8/27日	9/10日	9/27日～10/8日	10/16日			
		5期	●	●	—	—	—	9/13日～9/24日	10/8日	10/25日～11/5日	11/14日	11/19日	12/2日	2022 1/7日
		6期	●	●	—	—	—	10/4日～10/15日	10/29日	11/15日～11/26日	12/4日	12/10日	12/23日	
		7期	●	●	—	—	—	10/18日～10/29日	11/12日	11/29日～12/10日	12/18日	12/23日	2022 1/7日	2022 1/27日
		8期	●	●	—	—	—	出願期間に入学志望理由書を添えて出願する	2022 1/10日～1/21日	2022 1/30日	2022 2/3日	2022 2/14日	2022 2/24日	
		9期	●	●	—	—	2022 1/24日～2/9日		2022 2/18日	2022 2/25日	2022 3/3日	2022 3/11日		
		10期	●	●	—	—	2022 2/21日～3/4日		2022 3/14日	2022 3/14日	2022 3/22日	2022 3/22日		

※8～10期総合型選抜は1～7期の選抜で定員に達し次第締め切ります。

人間学部・経営学部において1～4期を専願で出願し、合格した方は総合型選抜奨学金対象となります。

※その他、併設校の太成学院大学高等学校を対象とした総合型選抜内部進学方式を実施します。

「総合型選抜とは」

太成学院大学での学びについて理解を深めたのち、各学科の入学受け入れの方針(アドミッション・ポリシー)に基づき、学力試験重視の選抜ではなく、志望学科の学生としての適性を多様な能力や可能性を総合的に評価する入学選抜制度です。

看護学部

多様な能力や可能性を多角的に評価します。太成学院大学看護学部で学びたいという意欲を選考につなげる自己推薦型の選抜です。合格後は、スクーリングや入学前準備教育に取り組みます。

- 人前で話すのが好き・得意!
- 高校時代の頑張りを活かしたい
- 看護師になりたいという意欲をアピールしたい

学校生活アピール方式(40pt)
高校在学中に意欲的に取り組んだ活動を自己アピールシートに記入
自己アピールシートに基づく口頭試問と小論文から評価

基礎学力方式(140pt)
自己推薦書、国語・英語・数学から2教科を選択した学力試験と口頭試問、学習成績の状況から判定。学力試験をマークシートで解答

人間学部 経営学部

太成学院大学で学びたいという意欲や取り組み姿勢・態度から判定します。

- 7月からエントリースタート ●出願は9月からスタート
- 6つの選考方式から選択できます
(AO方式、小論文方式、一芸一能方式、実績校方式、女子エール方式、内部進学方式)
- 第1～4期の選抜で専願で出願し、合格した方には奨学金を全員に支給
- 各項目をポイントで積み上げて判定(合計100ポイント)

● OPEN CAMPUS SCHEDULE 2021

5/30日 6/13日・20日 7/11日・25日

人間学部
経営学部
看護学部(1期・2期受験の方)

8/1日・18日・22日 9/12日・26日

人間学部
経営学部
看護学部(1期・2期受験の方)

10/3日・24日 11/20日 12/18日

人間学部
経営学部

※スケジュールやプログラムは変更になる場合がございます。
最新情報は受験生応援サイトでご確認ください。

WEBを
チェック!

オープン
キャンパス

お申し込みはこちらから▶



または

個別相談会※
(WEB・来学)

個別相談会(WEB)の
お申し込みはこちらから▶



個別相談会(来学)のお申し込みは入試課まで

☎0120-623-732

多様な能力や可能性を総合的に評価 **総合型選抜(看護学部)**

募集学部：
看護学部

POINT 太成学院大学看護学部で学びたいという意欲を選考につなげる自己推薦型の選抜です。2つの方式から選ぶことができます。

志=志願票 調=調査書 エ=エントリーシート 自=自己アピールシート 活=活動証明資料 小=小論文
口=口頭試問 自推=自己推薦書 DL=ダウンロード後記入

① 学校生活アピール方式 | 高校在学中に意欲的に取り組んだ活動を活かします

エントリー及び出願資格	次の①～⑥の条件のすべてに該当する女子の方 ① 本学の建学の精神を理解し、将来の医療人を目指す進路について明確な目的意識を持つ方 ② 「全体の学習成績の状況が3.6以上」または「化学基礎・化学の学習成績の状況の平均または生物基礎・生物の学習成績の状況の平均が3.2以上」の方 ③ 本学を第一志望とし、本学の看護学部で学びたいという強い意志を持っている方 ④ 合格発表後に実施する入学前準備教育(課題提出2種類、スクーリング1回)を必ず受講できる方 ⑤ 次のいずれかに該当する方 (a) 高等学校もしくは中等教育学校を2021年3月に卒業した方、または2022年3月卒業見込みの方 (b) 通常の課程による12年の学校教育を2021年3月に卒業した方、または2022年3月修了見込みの方 ⑥ 次の(a)～(e)のいずれかに該当し、その活動・成果などを「自己アピール」および「口頭試問」で伝えることができる方 (a) 高等学校もしくは中等教育学校在学中に学業で優れた実績をあげた方 (b) 高等学校などの同一の公認部活動団体に2年以上在籍し優れた実績をあげた方 (c) 生徒会役員(会長・副会長・書記・会計)または実行委員(体育祭・文化祭)を1期以上務めた方 (d) 社会貢献またはボランティア活動に意欲的に取り組んだ方 (e) 高等学校もしくは中等教育学校在学中、看護学科に関連する専門学科(コース)等で学んだ方 ※⑥-(a)～(e)は、すべて高等学校(中等教育学校は後期課程)在学中の活動実績に限ります。
出願書類出願方法	エントリー時:① エントリーシート ② 自己アピールシート ③ 活動証明資料 出願時:① 志願票 ② 調査書
入学検定料	35,000円 インターネット出願の場合検定料は、5,000円引きの30,000円になります。

【学校生活アピール方式の流れ】

選考項目	選考内容	ポイント配点
オープンキャンパス参加	5月～8月に開催されるオープンキャンパスに参加し、太成学院大学看護学部の学びについて理解を深めましょう。	
エントリー(書類選考)	エ エントリーシート 自 自己アピールシート DL 活 活動証明資料 ネットで登録 → 印刷 → 郵便で送る ◀必要書類の詳細は、募集要項でご確認ください。 自 出願資格⑥(a)～(e)のいずれか1つについて自己アピールシートに800字以内で記入してください。 活 提出可能な活動を証明できる資料があれば一緒に送ってください。	最高15ポイント
選考結果発表	自己アピールシートの内容により選考をおこないます。	
出願選考	(1) 志願票 (2) 調査書 ネットで登録 → 印刷 → 郵便で送る ◀必要書類の詳細は、募集要項でご確認ください。 ※ここで検定料35,000円(ネット出願の場合は、30,000円)の納入が必要です。	
小論文	選考試験日に来学し、テーマに基づき小論文を記入します。試験は50分間で600字の小論文です。小論文では思考力や表現力を評価します。	最高10ポイント
口頭試問	自己アピールシートに基づく口頭試問を実施します。口頭試問では主体性・思考力・判断力について評価します。自己アピールシートに記入した内容を具体的に説明できるように準備しましょう。	最高15ポイント
合否発表	●合否発表は、発表日に「インターネット合否照会」で行います。 ●合格者には、合否結果発表日に郵送にて通知します。不合格者への通知はいたしません。「インターネット合否照会」をもってこれに代えます。	
入学手続き	入学手続き期日までに完了してください。	
入学前準備教育	課題:2種類(11月下旬発送) スクーリング:1回(12月18日)	

※活動証明資料については、提出可能な場合は活動内容を証明できる資料(コピー)を添付して下さい。

② 基礎学力方式 | 太成学院大学で学びたい意欲と得意科目を活かします。

出願資格	次の①②の条件のすべてに該当する女子の方 ① 次の条件のいずれかに該当する方 (a) 高等学校もしくは中等教育学校を卒業した方および2022年3月卒業見込みの方 (b) 通常の課程による12年の学校教育を修了した方あるいは同等の学力を有する方 (c) 学校教育法施行規則第150条の規定により高等学校を卒業した方または同等以上の学力があると認められる方および2022年3月31日までにこれに該当する見込みの方 (d) その他本学において個別の入学資格審査により、高等学校を卒業した方と同等以上の学力があると認められる方 ② 合格発表後に実施する入学前準備教育(課題提出2種類、スクーリング1回)を必ず受講できる方 ※個別の入学資格審査については事前に入試課までご連絡ください。
出願書類出願方法	① 志願票 ② 自己推薦書 ③ 調査書
入学検定料	35,000円 インターネット出願の場合検定料は、5,000円引きの30,000円になります。

【基礎学力方式の流れ】

選考項目	選考内容	ポイント配点
出願選考	(1) 志願票 (2) 自己推薦書 (3) 調査書 ネットで登録 → 印刷 → 郵便で送る ◀必要書類の詳細は、募集要項でご確認ください。 ※ここで検定料35,000円(ネット出願の場合は、30,000円)の納入が必要です。 自推 太成学院大学で学びたい、看護師になりたいという意欲など800字以内で記入してください。自己推薦書では思考力・表現力について評価します。 調 出身(在籍)学校から厳封された調査書を受け取り、志願票と一緒に提出してください。全体の学習成績の状況を3倍してポイントとします。	最高10ポイント 最高15ポイント
基礎学力テスト	選考試験日に来学し、筆記試験の基礎学力テストを受けます。解答はすべてマークシートで解答します。基礎学力テストでは国語・英語・数学の中から2科目を選択してください。2教科80分の試験です。試験教科は当日、試験会場で選択できます。	1教科50ポイント×2教科 最高100ポイント
口頭試問	自己推薦書と調査書「7.指導上参考となる事項」に基づく口頭試問を実施します。口頭試問では主体性・思考力・判断力について評価します。自己推薦書に記入した内容を具体的に説明できるように準備しましょう。	最高15ポイント
合否発表	●合否発表は、発表日に「インターネット合否照会」で行います。 ●合格者には、合否結果発表日に郵送にて通知します。不合格者への通知はいたしません。「インターネット合否照会」をもってこれに代えます。	
入学手続き	入学手続き期日までに完了してください。	
入学前準備教育	課題:2種類(11月下旬発送) スクーリング:1回(12月18日)	

【入学前準備教育について】①学校生活アピール方式 ②基礎学力方式/共通

●総合型選抜に合格した方は、4月からの大学での学びに備えて、課題とスクーリングに取り組みます。課題とスクーリングは必須です。

課題(2種類)	11月下旬発送
スクーリング	12月18日

多様な能力や可能性を総合的に評価 **総合型選抜(人間学部・経営学部)**

募集学部：
人間学部 経営学部

POINT 太成学院大学で学びたいという意欲や取り組む姿勢から判定します。あなたの個性が活かせる6つの方式があります。

志 = 志願票 調 = 調査書 エ = エントリーシート 入 = 入学志望理由書 小 = 小論文 学 = 学習計画書
活 = 活動証明資料 DL = ダウンロード後記入

出願資格	① 高等学校もしくは中等教育学校を卒業した方および2022年3月卒業見込みの方 ② 通常の課程による12年の学校教育を修了した方あるいは同等の学力を有する方 ③ 学校教育法施行規則第150条の規定により高等学校を卒業した方または同等以上の学力があると認められる方および2022年3月31日までにこれに該当する見込みの方 ④ その他本学において個別の入学資格審査により、高等学校を卒業した方と同等以上の学力があると認められる方 <small>※個別の入学資格審査については事前に入試課までご連絡ください。</small>
出願書類 出願方法	① 志 志願票 (入学志望理由書含む) ② 調 調査書
入学検定料	35,000円 インターネット出願の場合検定料は、5,000円引きの 30,000円 になります。

【総合型選抜(人間学部・経営学部)の流れ】

選考項目	選考内容	ポイント配点
インターネット(書類選考) オープンキャンパス or 個別相談会参加 エ エントリーシート 入 入学志望理由書	オープンキャンパスや個別相談会で本学のことをより深く知ることができ、目的意識を確認することができます。 エ エントリーシート 入 入学志望理由書 DL ネットで登録 → 印刷 → 郵便で送る ◀必要書類の詳細は、募集要項でご確認ください。 入 なぜ太成学院大学に入学して学びたいのか、あなたの意欲がしっかり伝わるように記入しましょう。(800字程度) <small>(誤字・脱字がないか文章量が適切かなどもあわせて確認しましょう)</small>	最高 15ポイント
出願 志 志願票 調 調査書 各方式にて判定	志 志願票 調 調査書 ネットで登録 → 印刷 → 郵便で送る ◀必要書類の詳細は、募集要項でご確認ください。 ※ここで検定料35,000円(ネット出願の場合は、30,000円)の納入が必要です。 調 出身(在籍)学校から厳封された調査書を受け取り、志願票と一緒に提出してください。 全体の学習成績の状況を5倍してポイントとします。 志願票に記載した選考方式にて判定。 適性を活かせる選抜方法をお選びください。 評価のポイント等、詳しい選考内容はP8をご確認下さい。 ※1度の入試で複数の方式を受験することはできません。	最高 25ポイント 各方式 最高 60ポイント
合否発表	●合否発表は、発表日に「インターネット合否照会」で行います。 ●合格者には、合否結果発表日に郵送にて通知します。不合格者への通知はいたしません。「インターネット合否照会」をもってこれに代えます。	
入学手続き	入学手続き期日までに完了してください。	
手続き完了後	12月までに合格し、入学手続き(入学金納入)を完了している方は、一般選抜(A・B日程)の太成学院大学奨学金に入学検定料1回免除でチャレンジできます。	

こんな人におすすめ	選考方式	出願書類・選考内容	募集学部
<ul style="list-style-type: none"> ●学習面について不得手なところもあるが、学びの意欲は人一倍あるという人 ●自分を表現する力を発揮できる人 	AO方式 1~10期	出願書類: 志 調 評価ポイント: プレゼン 10分間/30ポイント + 面接 10分程度/30ポイント <small>自己PRを含め志望理由をスピーチする。</small>	人間学部 ●全学科 経営学部
<ul style="list-style-type: none"> ●大学生活を充実させるためにチャレンジしようとする人 ●大学で学ぶことで自らの可能性を見つけたい人 	小論文方式 1~10期	出願書類: 志 調 小 評価ポイント: 小論文 60ポイント <small>テーマを選択し1,200字以上で記入したものを郵送</small>	人間学部 ●全学科 経営学部
<ul style="list-style-type: none"> ●一つもしくは複数のことに対して目的意識をもって高校生活を過ごしてきたチャレンジ精神のある人 ●大学生活を充実させるためにチャレンジしようとする人 ●学習面について不得手なところもあるが、学びの意欲は人一倍あるという人 	一芸一能方式 1~4期	出願書類: 志 調 活 評価ポイント: 活動実績* 10分間/30ポイント + パフォーマンス 10分間/30ポイント + 面接 10分程度/30ポイント <small>活動実績を証明する資料 活動に関するパフォーマンスをおこなう。 *提出可能な活動を証明できる資料(コピー)を提出してください。</small>	人間学部 ●全学科 経営学部
<ul style="list-style-type: none"> ●大学で学ぶことの意味と目的を明確に持ち、学びにチャレンジし社会で活躍したいという希望をもつ女性 ●将来はその個性と能力を十分に発揮し、リーダー的存在になって活躍したいと思う女性 ●大学生活を充実させるためにチャレンジしようとする女性 	女子エール方式 1~4期 (女子のみ)	出願書類: 志 調 小 評価ポイント: 小論文 30ポイント + 面接 10分程度/30ポイント <small>800字以上で記入したものを郵送</small>	人間学部 ●健康スポーツ学科 経営学部
<ul style="list-style-type: none"> ●本学が指定する高校の高校卒業見込みの方で、高校での学習に積極的に取り組んだ人 ●大学生活を充実させるためにチャレンジしようとする人 	実績校方式 1~4期	出願書類: 志 調 学 出願条件: 学習成績の状況(全体)が3.2以上とする。本学が指定する高校(2017~2021年度入学実績校)に在籍し、2022年3月に卒業見込みの方で、高校での学習に積極的に取り組んだ方。 <small>※一覧はP.9へ</small> 評価ポイント: 学習計画書 30ポイント + 面接 5分程度/30ポイント <small>大学入学までに体験したいことや取り組みたいことを400~800字で記入</small>	人間学部 ●全学科 経営学部

※ **赤枠** の項目は試験日に実施します。
 ※ **青枠** の項目は出願時に提出する書類です。
 ※その他、併設校の太成学院大学高等学校を対象とした総合型選抜内部進学方式を実施します。

【本学が指定する実績校方式 対象学校】

<p>【北海道】 北星学園大学附属 酪農学園大学附属とわの森三愛 函館白百合学園 北照 北海道栄 クラーク記念国際 星槎国際 【東北】 田辺 八戸東 三本木農業 青森山田 盛岡大学附属 聖和学園 東北生活文化大学 古川学園 鶴岡東 帝京安積 【関東】 霞ヶ浦 鹿島学園 那須拓陽 三郷 川口市立 千葉大宮 千葉明德 木更津総合 羽村 正則学園 京華商業 科学技術学園 大東学園 創価 NHK学園 釜利谷 横浜 【東海・甲信越】 白根 柏崎総合 出雲崎 帝京長岡 開志学園 滑川 氷見 富山国際大学付属 金沢伏見 金沢商業 金沢市立工業 金沢龍谷 金沢学院 日本航空高等学校石川 羽水 福井農林 三国 若狭 福井工業大学附属福井 啓新 敦賀質比 上田千曲 下伊那農業 白馬 松商学園 松本第一 伊那西 岐阜第一 高山西 吉原 浜松城北工業 静岡中央 清流館 日本大学三島 飛龍 東海大学付属静岡翔洋 桐陽 刈谷東 美和 修文女子 誠信 岡崎学園 上野 あけぼの学園 久居 名張青峰 皇学館</p>	<p>【滋賀県】 立命館守山 比叡山 近江兄弟社 滋賀学園 彦根総合 【京都府】 北嵯峨 田辺 木津 綾部 大江 宮津 網野 洛水 西城陽 鳥羽 京都学園 京都外大西 東山 洛南 京都両洋 京都精華学園 京都橘 京都産業大学附属 京都西山 京都明德 京都共栄学園 福知山成美 福知山淑徳 京都廣学館 京都翔英 【大阪府】 東淀川 豊島 箕面東 柴島 茨木西 吹田 摂津 島本 旭 港 市岡 枚方 清水谷 今宮 精華 阪南 東住吉 長吉 松原 河南 三国 藤井寺 美原 登美丘 三国丘 泉北 堺東 金岡 東百舌鳥 泉大津 和泉 佐野 貝塚 貝塚南 泉鳥取 農芸 桃谷 門真西 高石 東大阪市立日新 堺西 岸和田市立産業 桜宮 汎愛 扇町総合 淀商業 鶴見商業 住吉商業 都島工業 伯太 久米田</p>	<p>岬 狭山 金剛 西寝屋川 守口東 八尾北 大塚 福泉 信太 福井 堺上 大冠 枚方津田 日根野 枚岡樟風 八尾翠翔 芦間 成美 かわち野 西野田工科 城東工科 藤井寺工科 堺工科 佐野工科 成城 東住吉総合 和泉総合 緑風冠 北摂つばさ 千里青雲 懐風館 りんくう翔南 大阪府教育センター附属 大阪ビジネスフロンティア ブルー学院 大阪暁光 大阪夕陽丘学園 大商学園 賢明学院 大阪学芸 履正社 大阪体育大学浪商 興國 精華 英真学園 大阪商業大学 あへの翔学 大阪偕星学園 太成学院大学 金光大阪 好文学園女子 初芝立命館 桃山学院 上宮 浪速 大阪 昇陽 梅花 金蘭会 相愛 大谷 東大谷 帝塚山学院 樟蔭 宣真 明浄学院 羽衣学園 香ヶ丘リハルテ 四條畷学園 金光藤蔭 大阪国際滝井 大阪薫英女学院 大阪成蹊女子 城南学園 アナン学園 大阪緑涼 清明学院 関西福祉科学大学 箕面学園 箕面自由学園</p>	<p>大阪産業大学附属 阪南大学 星翔 近畿大学附属 大阪電気通信大学 PL学園 東大阪大学敬愛 大阪学院大学 常翔啓光学園 向陽台 東大阪大学柏原 アサンプション国際 清教学園 大阪商業大学堺 関西創価 近畿大学泉州 帝塚山学院泉ヶ丘 東海大学付属大阪仰星 大阪青凌 和歌山東林 金光八尾 大阪桐蔭 上宮太子 八洲学園 長尾谷 天王寺学園 Y M C A 学院 秋桜 大阪学芸 ルネサンス大阪 神須学園 第一学院高等学校大阪校 【兵庫県】 東灘 伊川谷 西宮（県立） 西宮北 西宮南 尼崎（県立） 尼崎西 尼崎小田 川西明峰 猪名川 有馬 柏原 篠山鳳鳴 明石南 福岡 飾磨工業 日高 村岡 香住 出石 西宮今津 明石商業 西宮甲山 神戸高塚 科学技術 神戸鈴蘭台 尼崎双星 神戸龍谷 神戸野田 園田学園 報徳学園 甲子園学院 芦屋学園 姫路女学院 神戸弘陵学園 【奈良県】 添上 橿原 大宇陀 高田 青翔 大淀 五條 十津川 二階堂 高田商業 西の京 香芝 高円 高取国際 西和清陵</p>	<p>法隆寺国際 磯城野 奈良情報商業 大和広陵 御所実業 大和中央 奈良育英 天理 奈良女子 奈良大学附属 関西中央 橿原学院 智辯学園 【和歌山県】 橋本 笠田 粉河 那賀 貴志川 和歌山東 和歌山北 和歌山商業 星林 海南 箕島 耐久 南部 田辺工業 熊野 新宮 新翔 和歌山（市立） 和歌山（県立） 紀北農芸 きのくに青雲 高野山 和歌山信愛 近畿大学附属新宮 和歌山南陵 初芝橋本 慶風 【中国】 岩美 八頭 境 境港総合技術 鳥取城北 米子北 大田 週摩 浜田 開星 立正大学浜南 松徳学院 松江西 倉敷中央 倉敷商業 真備陵南 真庭 創志学園 関西 岡山理科大学附属 岡山県作陽 吉備高原学園 朝日塾 広島工業（県立） 福山明玉台 東城 広島工業（市立） 広島県瀬戸内 広島修道大学ひろしま協創 広島工業大学 武田 並木学院福山 豊浦 高水 【四国】 徳島商業 小松島西 鳴門 池田 海部 鳴門渦潮 高松東</p>	<p>高松南 飯山 英明 高松中央 四国学院大学香川西 西条 宇和島東 聖カタリナ学園 済美 高知東 高知丸の内 中村 宿毛 岡豊 高知南 高知中央 明德義塾 【九州】 小倉商業 南筑 太宰府 精華女子 中村学園女子 柳川 希望が丘 鹿島 鳥栖 長崎総合科学大学附属 創成館 九州文化学園 島原中央 松橋 秀岳館 文徳 竹田 大分東明 柳ヶ浦 明豊 日向 宮崎日本大学 日章学園 都城 日南学園 日章学園九州国際 川内商工 鹿屋 徳之島 樟南 神村学園高等部 鹿屋中央 屋久島おおぞら 前原 宜野座 中部商業 南部農林 浦添商業 西原 北谷 泊 陽明 豊見城南 ヒューマンキャンパス N 【専修学校、他】 大阪朝鮮高級学校 大阪スクールオブミュージック高等専修学校 美芸学園高等専修学校 大阪情報コンピュータ高等専修学校</p>
---	---	--	---	--	--

検定料はもろん入学後の経済的サポートが充実！ 全て返還不要！ 給付型の奨学金制度！

総合型選抜奨学金

対象学部：看護学部 人間学部 経営学部

人間学部	経営学部	看護学部
入学金半額相当 125,000円支給! 対象入試 総合型選抜1~4期		総合型選抜第1期~4期の選抜で専願で出願、合格となった方で入学手続きを完了した方は、入学後に奨学金を支給！

一芸一能方式奨学金

対象学部：人間学部 経営学部

人間学部	経営学部
入学金全額相当 250,000円支給! 対象入試 総合型選抜一芸一能方式	
合格者で、高校入学以降の部活動において部長またはキャプテンを務めた方は、入学後に奨学金を支給！ <small>※調査書または証明する書類にて確認します。</small>	

女子エール方式奨学金

対象学部：人間学部 経営学部 (健康スポーツ学科)

人間学部	経営学部
授業料半額 最長4年間免除! 対象入試 総合型選抜女子エール方式	
各学科成績の上位5名に最長4年間の授業料半額免除！ <small>※ただし、留学生の場合は日本語能力試験N1を取得していることを条件とします。</small>	

早期出願特典 12月までの総合型選抜で合格し、入学手続き(入学金納入)を完了している方は、授業料の半額を最長4年間免除の「太成学院大学奨学金」に入学検定料1回免除でチャレンジできます。

その他、太成学院大学資格奨学金や太成学院大学奨学金など返還不要の奨学金が充実!!
 詳しくは募集要項をご確認ください。
※各奨学金を申請し、選考により対象となった場合は、金額の高い奨学金制度1つが適用されます。

●学費納入金(2022年度予定)

種別		入学時	入学金	授業料	施設維持費	教育充実費	合計	年額
看護学部	1年次	入学時	250,000円	485,000円	100,000円	209,000円	1,044,000円	1,838,000円
		秋学期	—	485,000円	100,000円	209,000円	794,000円	
	2年次以降	春学期	—	485,000円	100,000円	209,000円	794,000円	1,588,000円
		秋学期	—	485,000円	100,000円	209,000円	794,000円	
人間学部	1年次	入学時	250,000円	400,000円	50,000円	65,000円	765,000円	1,280,000円
		秋学期	—	400,000円	50,000円	65,000円	515,000円	
	2年次以降	春学期	—	400,000円	50,000円	65,000円	515,000円	1,030,000円
		秋学期	—	400,000円	50,000円	65,000円	515,000円	
経営学部	1年次	入学時	250,000円	400,000円	50,000円	65,000円	765,000円	1,280,000円
		秋学期	—	400,000円	50,000円	65,000円	515,000円	
	2年次以降	春学期	—	400,000円	50,000円	65,000円	515,000円	1,030,000円
		秋学期	—	400,000円	50,000円	65,000円	515,000円	

1. 全学部ともその他諸費用として、学友会費(年額)5,000円、教育後援会費(年額)12,000円を納入していただきます。(金額は2021年度実績です。変更する場合がございます)
 2. その他、教科書・教材費等が別途必要です。
※詳細は募集要項をご確認ください。